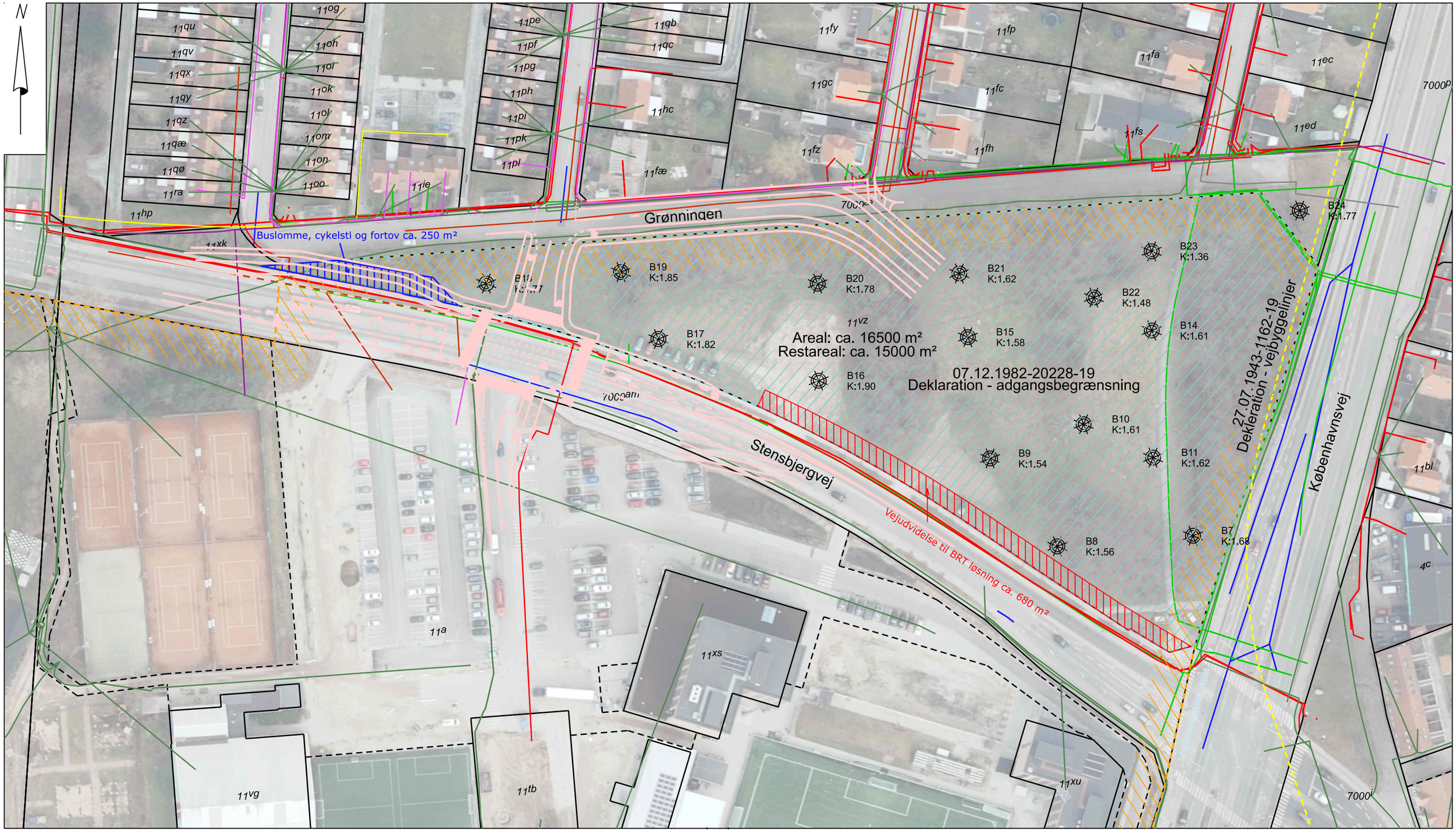

Arealbindingskort

Matr. nr. 11vz Køge Markjorder
Københavnsvej 1, 4600 Køge
Køge Kommune

Digitalt matrikel kort hentet d. 8. februar 2022
LER data hentet d. 7. februar 2022, tilføjet 14. sept. 2022 med polygon for nyt vejkryds
Indeholder data fra Styrelsen for Dataforsyning og Effektivisering, skærmkortet, WMS-tjeneste

Opmåler:	Tegner:	Godk/Kontrol:	Plandato:
-	fvi/dz/keh	dk	23. august 2023
Koord. sys:	**Kotesys:**	**Format:**	**Målforhold:**
DKTM3 Leica SmartNet	-	A3 420 x 297	1 : 1000

J. nr.:	Rev:	Tegnings nummer:
220108	v07	arealbindingskort_11vz

MØLBAK
Landinspektører A/S
Tlf.: 702 00 883 - CVR: 25483839
www.molbak.dk - molbak@molbak.dk

Ledreborg Allé 130A, 4000 Roskilde
Greveager 7, 2670 Greve
Galoche Alle 15, 4600 Køge
Østerbrogade 125, 1. sal, 2100 København Ø
Sct. Peders Kirkeplads 9, 1. sal, 4700 Næstved

Filnavn : ...\20230823_arealbindingskort_11vz_v07_Løsningsforslag 2B_220108.dgn

Plotdato : 23-08-2023

Signaturforklaring:

- Matrikelskel - ikke fastlagt
- Privat fællesvej
- Cerius
- Evida
- Fibia
- KLAR - Drikkevand
- KLAR - Spildevand
- Køge Kommune - Afløb
- TDC
- VEKS
- YouSee
- Lokalplan 1071
- Deklaration - vejbyggelinje
- Deklaration - adgangsbegrænsning
- Borerapport
- Forslag til område for nyt lyskryds
- BRT areal
- Buslomme, cykelsti og fortorv